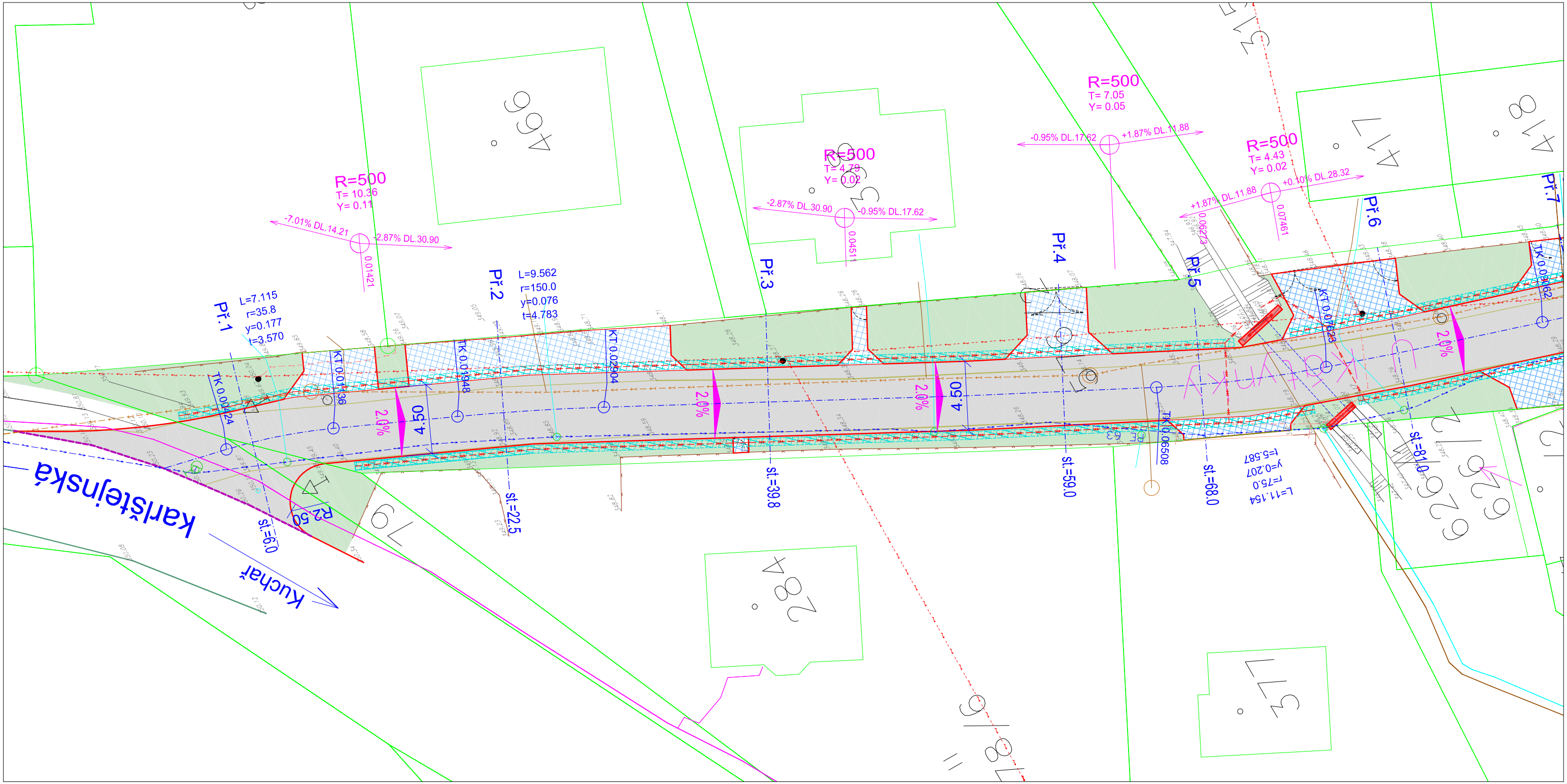

LEGENDA:

STÁVAJÍCÍ STAV:

- KOMUNIKACE ŽIVIČNÁ
- KOMUNIKACE NEZPEVNĚNÁ
- POTRUBÍ
- TERÉNNÍ HRANA
- PLOT, ZDĚNÝ PLOT
- DŮM, ZDĚNÁ STAVBA, KŮLNA
- VJEZD DO GARÁŽE, VCHOD DO DOMU
- BRÁNA
- BRANKA
- VEŘEJNÉ OSVĚTLENÍ
- SLOUP
- KANALIZACE
- VODOVOD
- HYDRANT

SÍTĚ:

- SPLAŠKOVÁ KANALIZACE
- KANALIZAČNÍ PŘÍPOJKA
- VODOVOD
- VODOVODNÍ PŘÍPOJKA
- ČEZ a.s. - NN podzemní
- ČEZ a.s. - NN nadzemní izol.
- CETIN a.s. - podzemní STP

NÁVRHOVÝ STAV:

- OKRAJ KOMUNIKACE
- ODDĚLENÍ PLOCHA
- ŘEZY KOMUNIKACÍ
- ASFALTOVÁ ZÁLIVKA
- DRENÁŽNÍ POTRUBÍ PVC FLEXI DN160
- ŽIVIČNÝ POVRCH
- ZPEVNĚNÉ VJEZDY K NEMOVITOSTEM
- ZELEŇ
- BETONOVÉ KONSTRUKCE
- DRENÁŽNÍ RÝHA

S-JTSK, Bpv

Vypracoval: **Ing. Josef Samek**	Zodpovědný projektant: **Ing. Jiří Sovina, Ph.D.**	Kontrola: **Ing. Jiří Sovina, Ph.D.**	**Ing. Josef Samek** Projektování envorinmentálních staveb Vilímovská 19, 160 00 Praha 6 IČ: 69840903, DIČ: CZ7507243392
Kraj: **Středočeský**	Obec: **Tachlovice**	Katastr: **Tachlovice**	
Investor: **Obec Tachlovice, Jakubská náves 8, 252 17 Tachlovice**			Stupeň: **DPS**
Akce: **Oprava komunikace v ulici U Kátynky**			Datum: **06/2024**
			Zak. číslo:
Obsah: **Situační výkres stavby - část 1**			Měřítko: **1:250** / Číslo přílohy: **C.4**